Deze tocht

Kristof Nijs

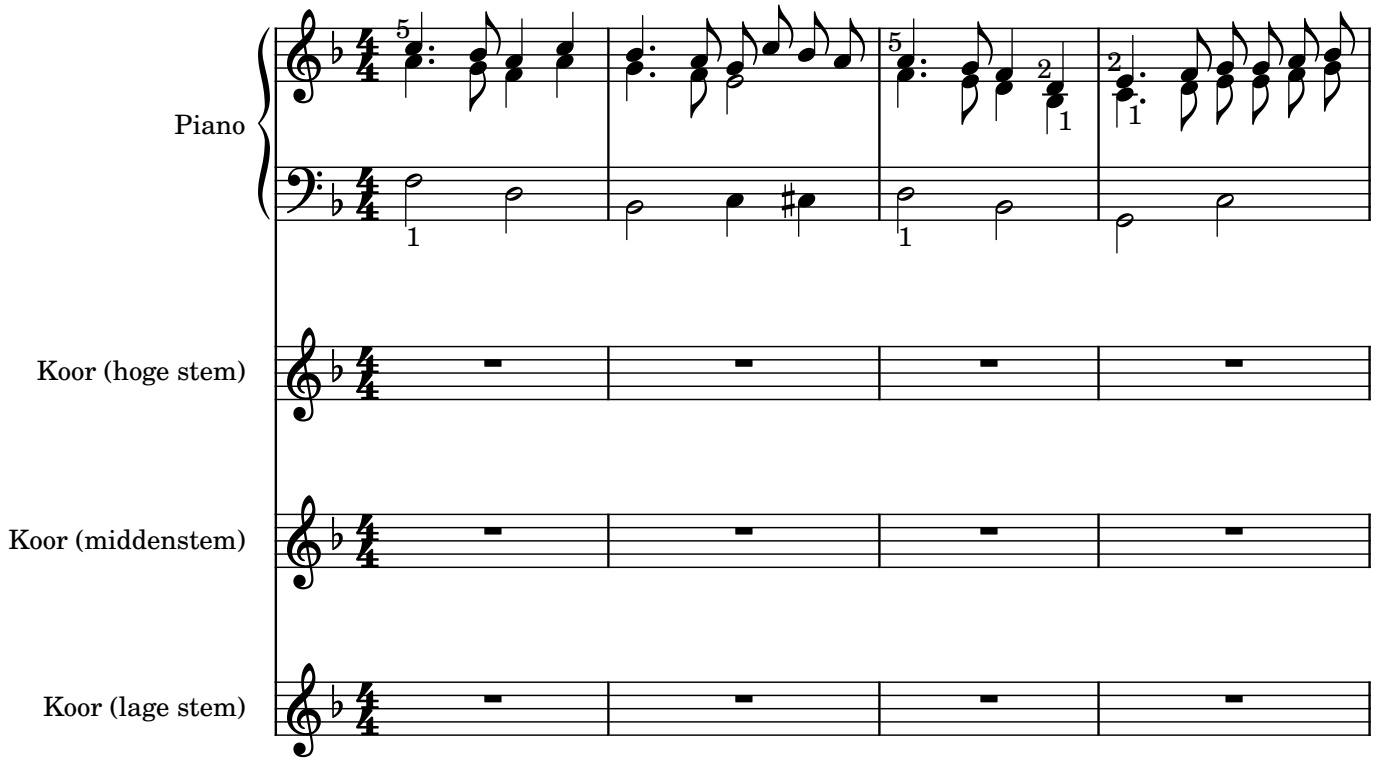

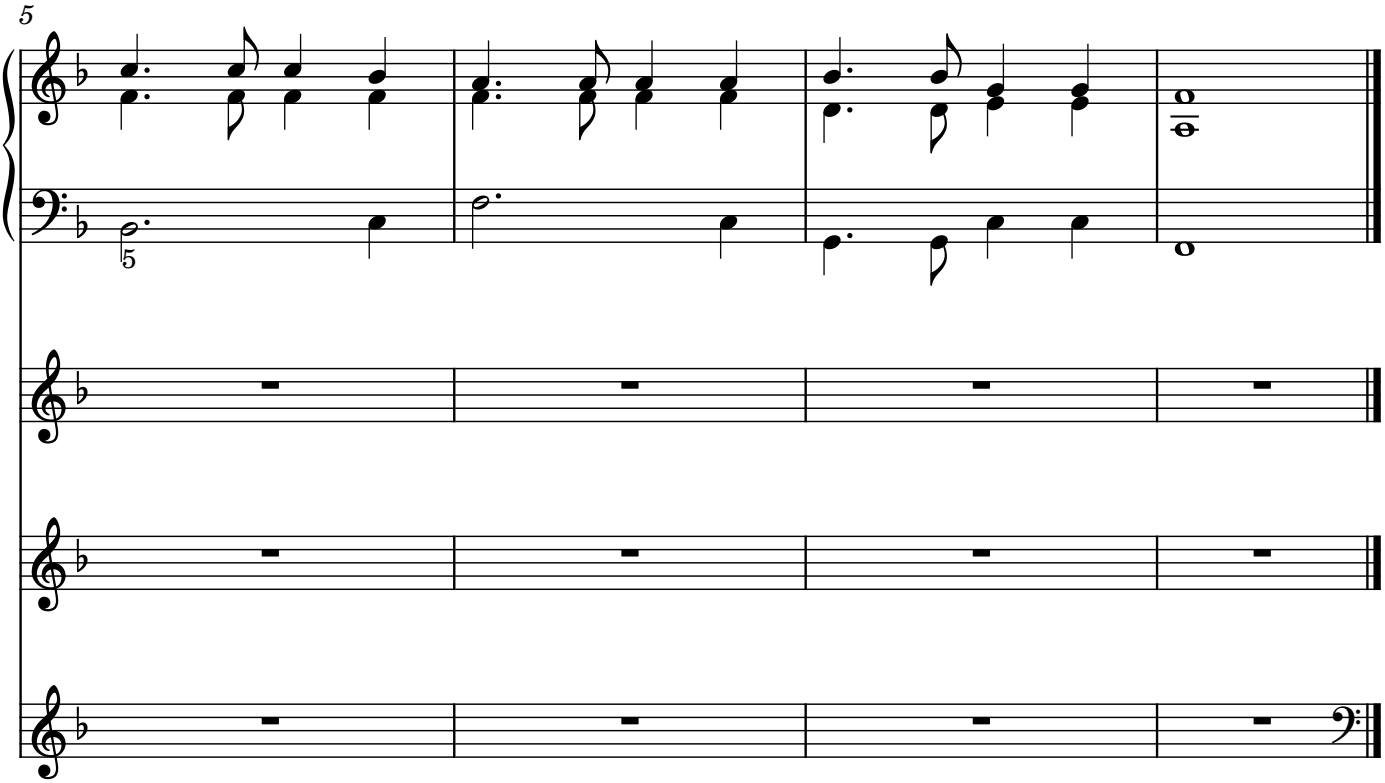

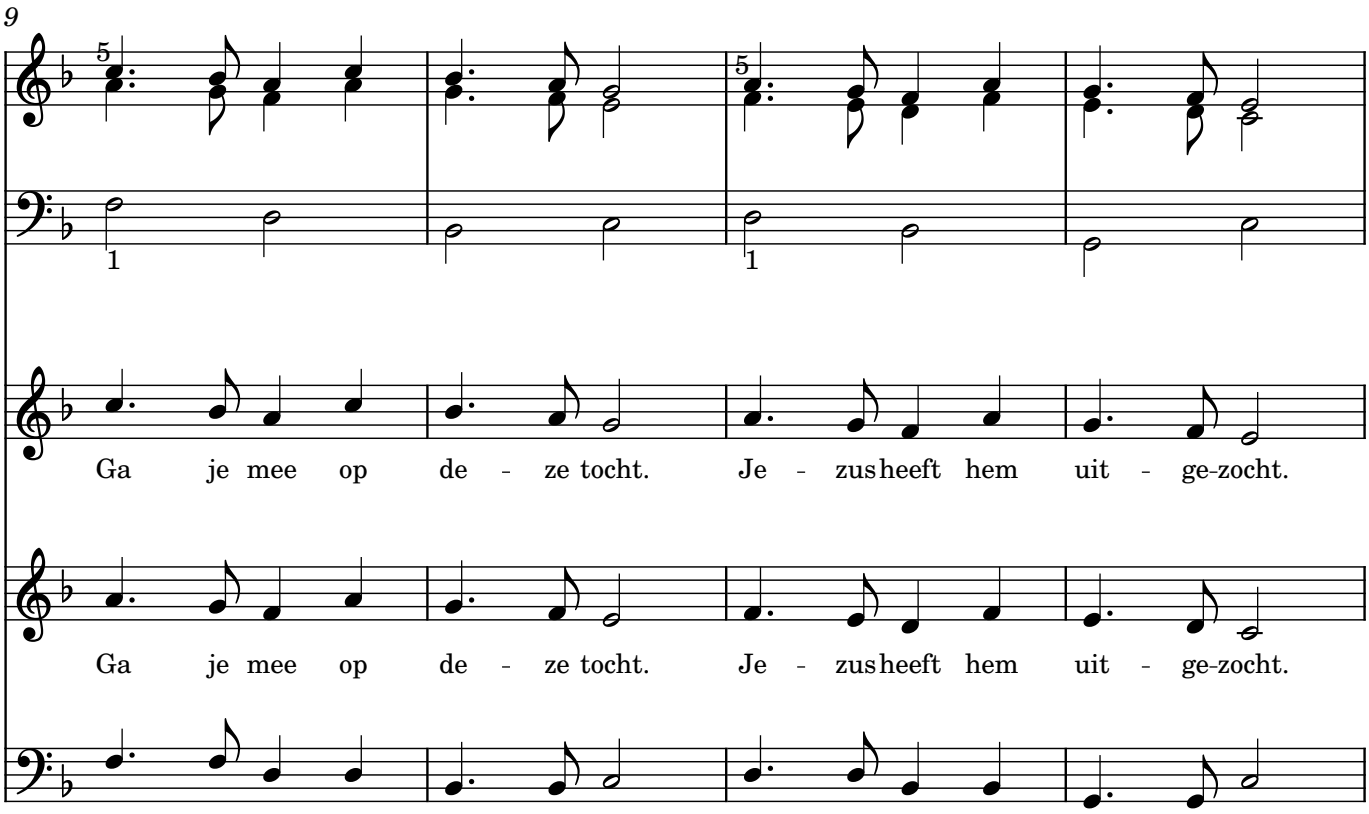
9
Ga je mee op de - ze tocht. Je - zus heeft hem uit - ge-zocht.
Ga je mee op de - ze tocht. Je - zus heeft hem uit - ge-zocht.
Ga je mee op de - ze tocht. Je - zus heeft hem uit - ge-zocht.

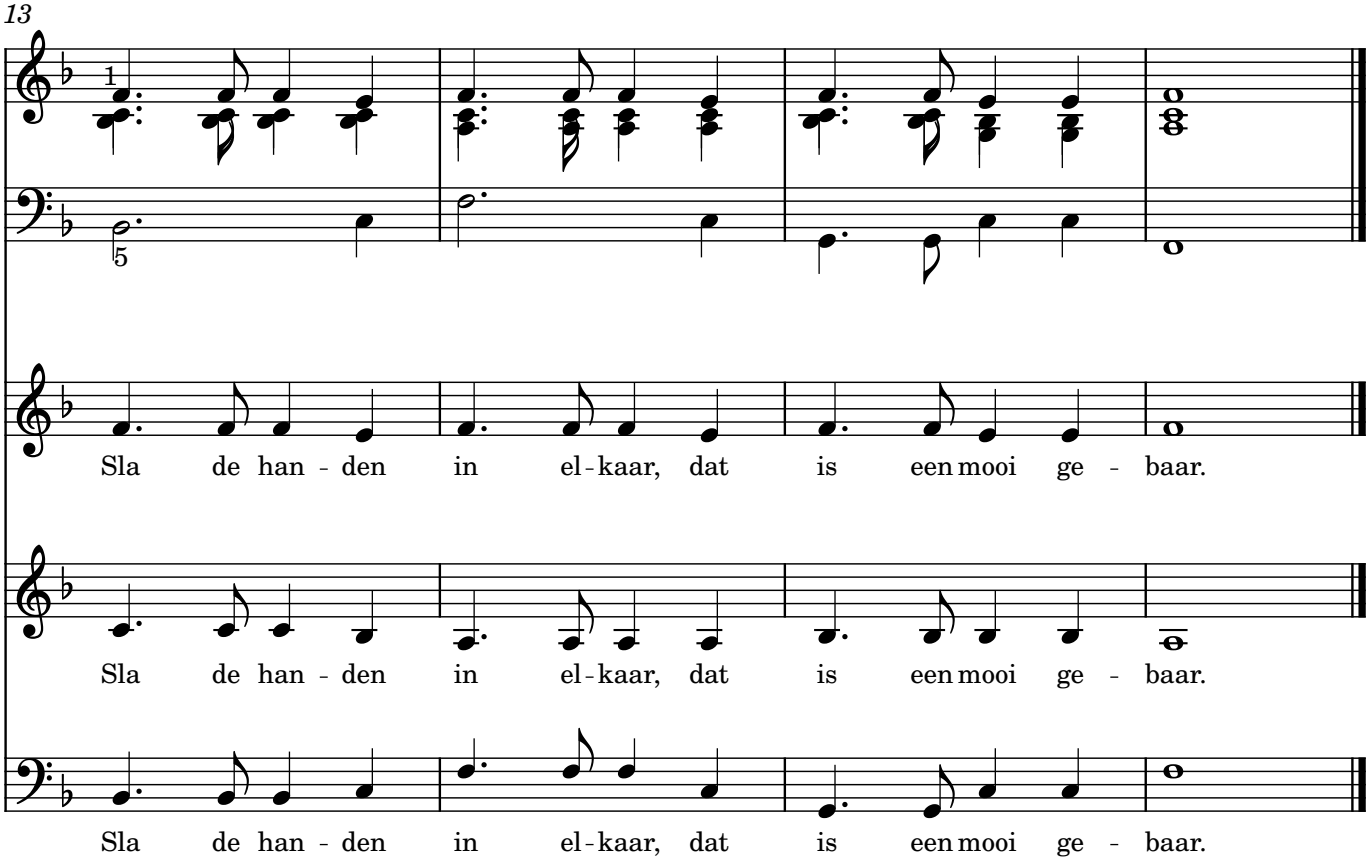
13
Sla de han - den in el - kaar, dat is een mooi ge - baar.
Sla de han - den in el - kaar, dat is een mooi ge - baar.
Sla de han - den in el - kaar, dat is een mooi ge - baar.

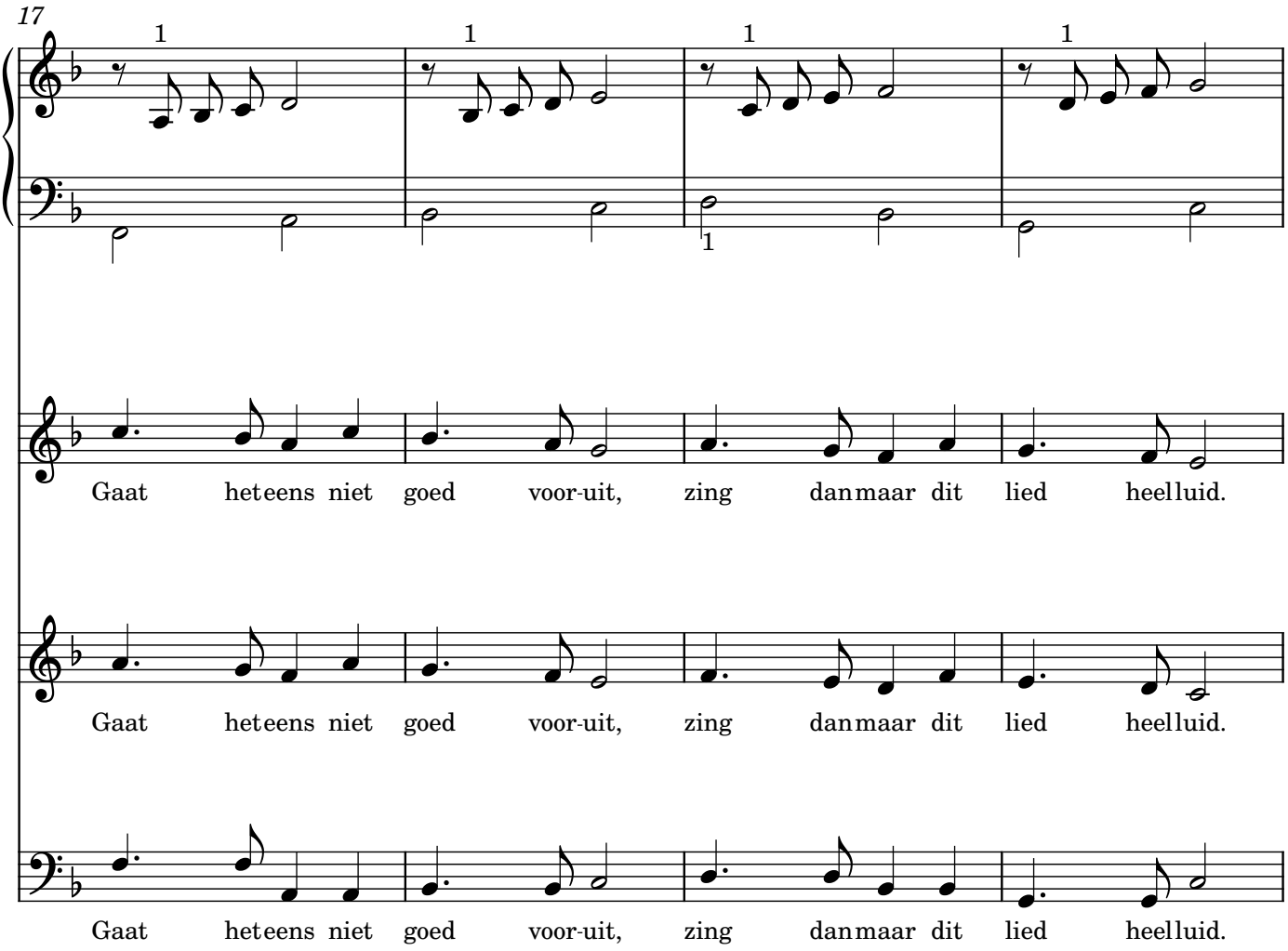
17
Gaat het eens niet goed voor-uit, zing dan maar dit lied heel luid.
Gaat het eens niet goed voor-uit, zing dan maar dit lied heel luid.
Gaat het eens niet goed voor-uit, zing dan maar dit lied heel luid.

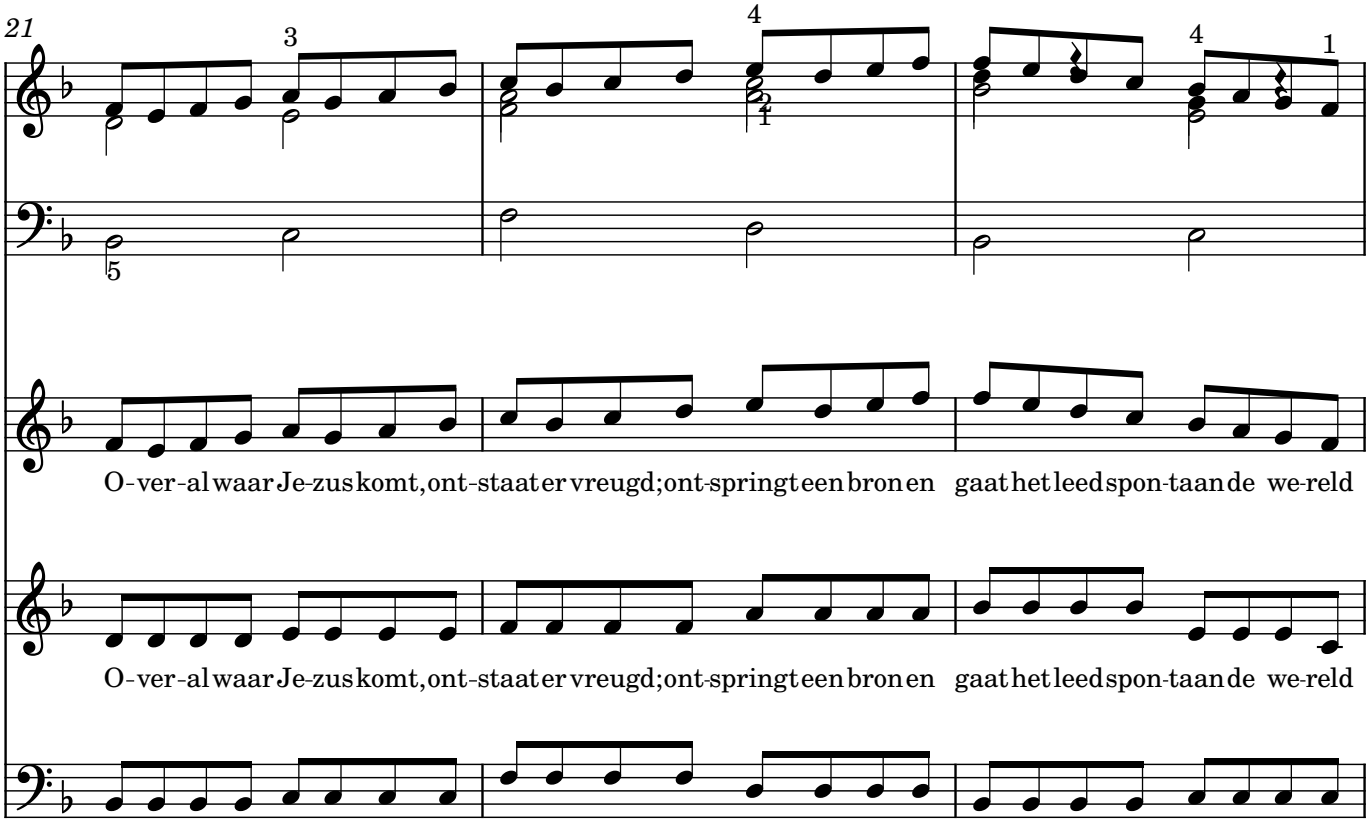
21
O-ver-al waar Je-zus komt, ont-staat er vreugd; ont-springt een bron en gaat het leed spon-taan de we-reld
O-ver-al waar Je-zus komt, ont-staat er vreugd; ont-springt een bron en gaat het leed spon-taan de we-reld
O-ver-al waar Je-zus komt, ont-staat er vreugd; ont-springt een bron en gaat het leed spon-taan de we-reld

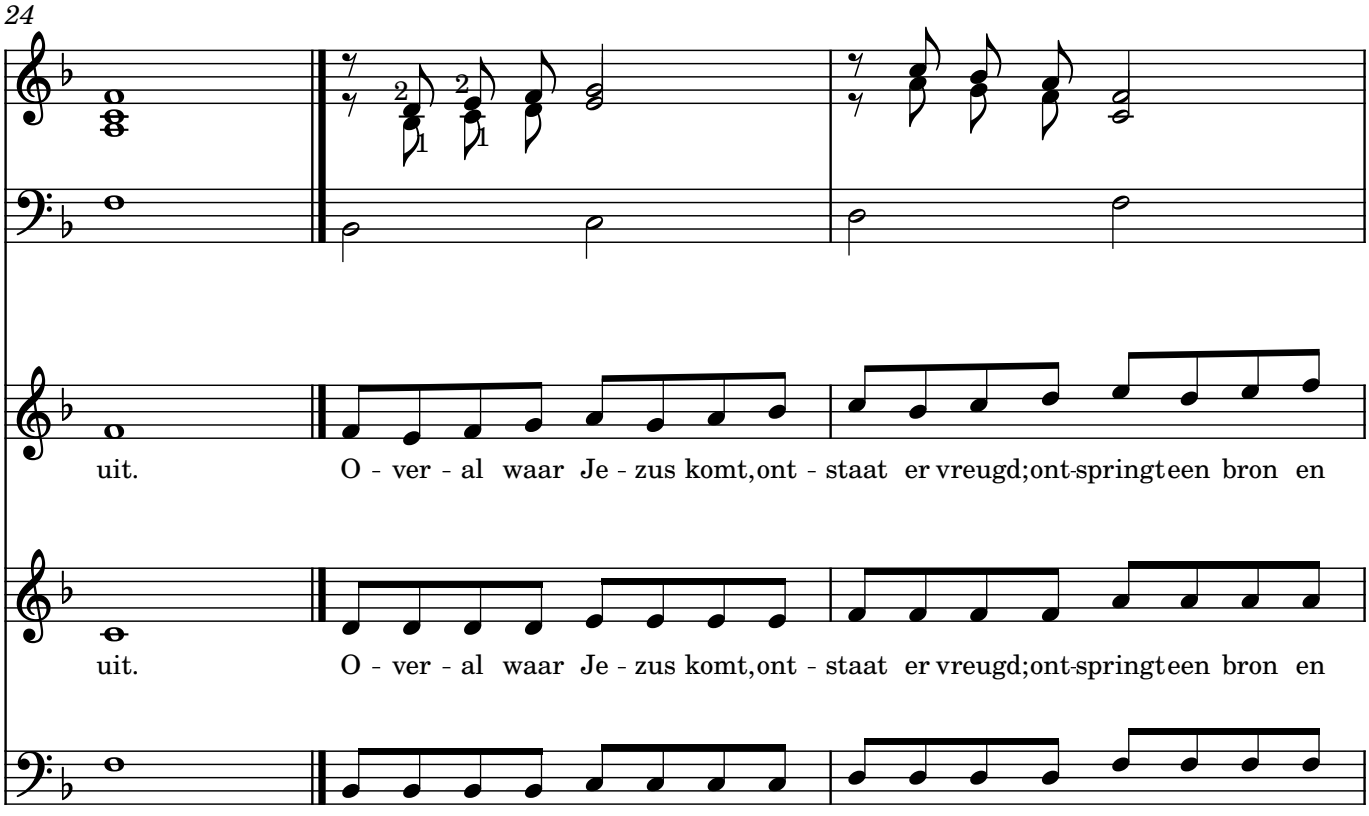
24
uit.
O - ver - al waar Je - zus komt, ont - staat er vreugd; ont-springt een bron en
uit.
O - ver - al waar Je - zus komt, ont - staat er vreugd; ont-springt een bron en
uit.
O - ver - al waar Je - zus komt, ont - staat er vreugd; ont-springt een bron en

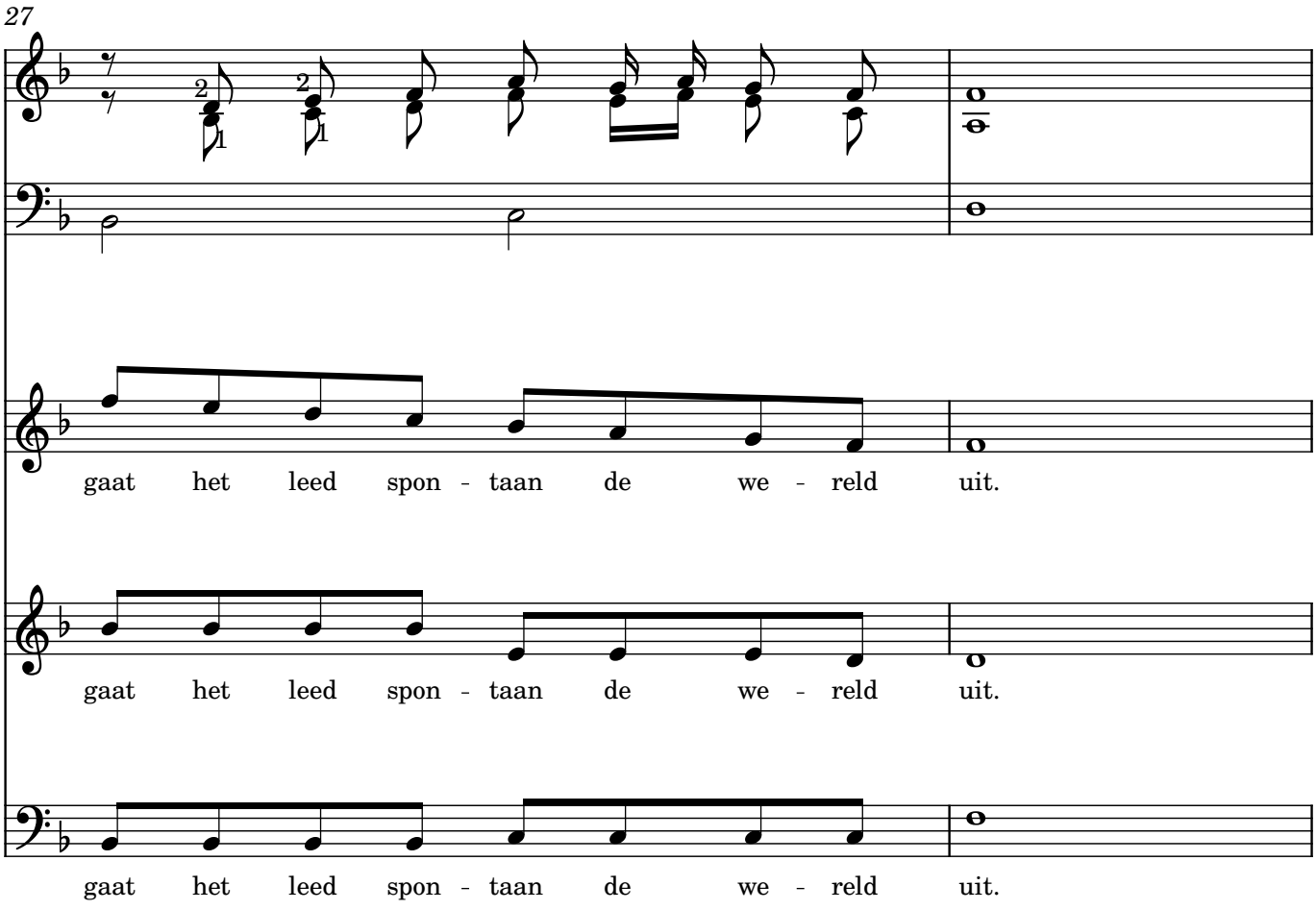
27
gaat het leed spon - taan de we - reld uit.
gaat het leed spon - taan de we - reld uit.
gaat het leed spon - taan de we - reld uit.

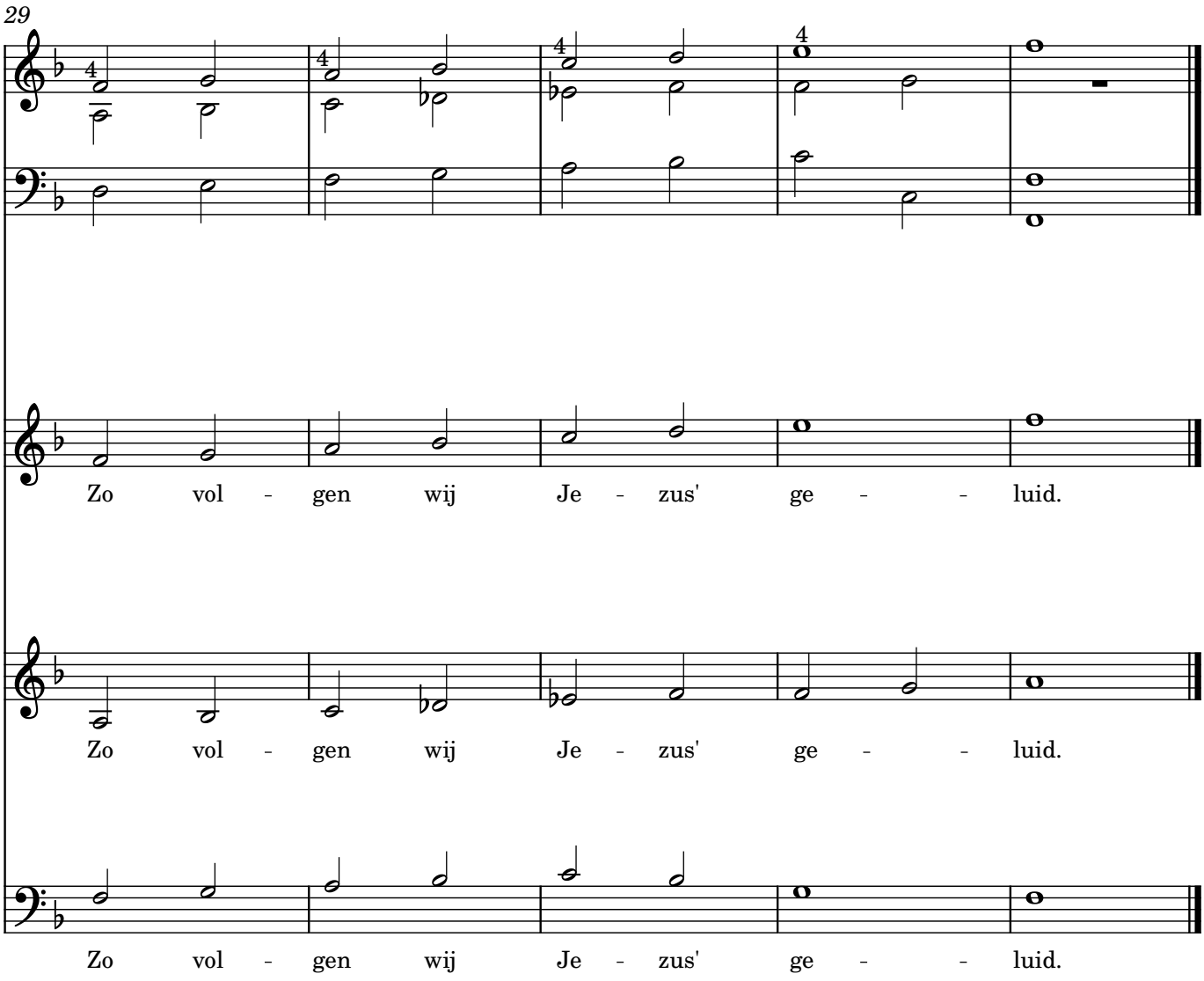
29
Zo vol - gen wij Je - zus' ge - - luid.
Zo vol - gen wij Je - zus' ge - - luid.
Zo vol - gen wij Je - zus' ge - - luid.